Приложение № 1
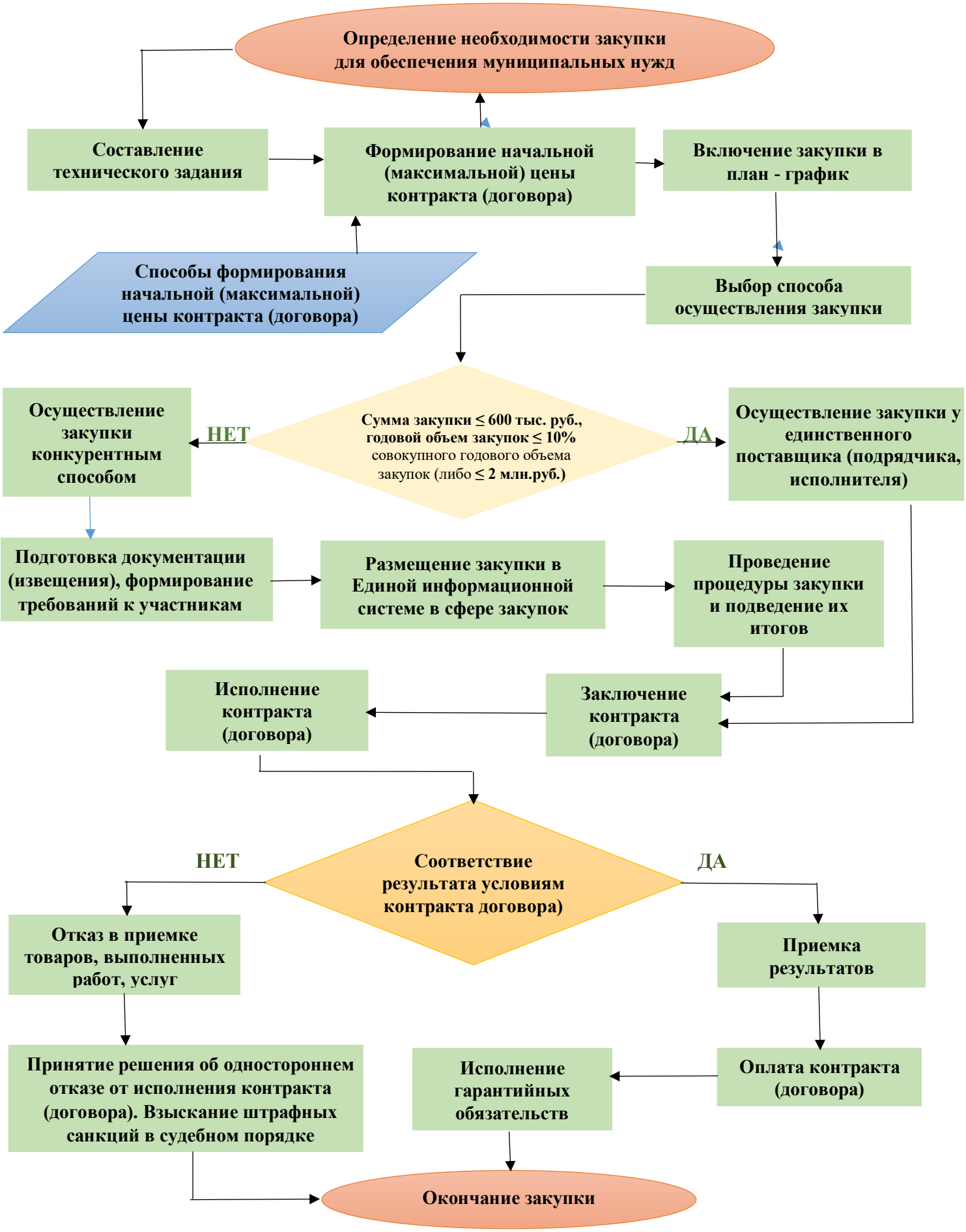
Блок – схема
осуществления процедуры закупки товаров, работ, услуг для обеспечения муниципальных нужд в администрации муниципального образования «Онежский муниципальный район»